

Speisekarte

Große Karte:

11.00 Uhr - 14.00 Uhr und 17.00 Uhr - 21.00 Uhr

Kleine Karte (Spezialitäten, Vesperkarte und Kuchen):

11.00 Uhr - 21.00 Uhr

Samstag und Sonntag gilt durchgehend unsere große Karte.

R

Öffnungszeiten:

Mittwoch bis Sonntag
von 11.00 bis 22.00 Uhr

Montag und Dienstag Ruhetag
An Feiertagen geöffnet,
an Ostermontag und Pfingstmontag allerdings nur bis 19 Uhr.

Außerdem in 2018 geschlossen:

**Mittwoch,04.April , Mittwoch,23.Mai
Montag,24.Dezember , Donnerstag,27.Dezember**

Schwärzlocher Hof
Philipp Reichert
Schwärzloch 1 · 72070 Tübingen
Telefon: 07071 / 43 362
Fax: 07071 / 400 413

Öffnungszeiten: Mittwoch bis Sonntag von 11.00 bis 22.00 Uhr

Schwärzlocher Hof · Philipp Reichert · Schwärzloch 1 · 72070 Tübingen · Telefon: 07071 / 43 362 · Fax: 07071 / 400 413



Spezialitäten des Hofguts Schwärzloch

Schwärzlocher Mostbraten¹ – in Most eingelegter Schweinehals

| | |
|------------------------------|---------|
| mit hausgemachtem Bauernbrot | 9,30 € |
| mit Kartoffelsalat | 10,80 € |
| an Sauerkraut und Brot | 10,80 € |

Gebratener Fleischkäse¹

| | |
|------------------------------|--------|
| mit hausgemachtem Bauernbrot | 7,40 € |
| mit Kartoffelsalat oder | 9,30 € |
| an Sauerkraut und Bauernbrot | 9,30 € |

1 Paar Schwärzlocher Bauernbratwürste¹

| | |
|------------------------------|--------|
| mit hausgemachtem Bauernbrot | 8,00 € |
| mit Kartoffelsalat oder | 9,90 € |
| an Sauerkraut und Bauernbrot | 9,90 € |

Schäufele – gepökelte und gerauchte Schweineschulter⁵

| | |
|------------------------------|---------|
| mit hausgemachtem Bauernbrot | 8,90 € |
| mit Kartoffelsalat oder | 10,10 € |
| an Sauerkraut und Bauernbrot | 10,10 € |

Linsen

| | |
|--|---------|
| mit hausgemachten Spätzle | 7,90 € |
| mit hausgemachten Spätzle und Bauernbratwurst ¹ | 10,90 € |

Erklärungen zu den Zusatzstoffen finden Sie auf der letzten Seite unserer Speisekarte.



Hauptkarte

Suppen

| | |
|-------------|--------|
| Tagessuppe | 3,70 € |
| Flädlesuppe | 3,90 € |

Vegetarisch

| | |
|--|---------|
| Schwärzlocher Salatplatte nach Art des Hauses mit verschiedenen Salaten der Saison, Brot | 10,00 € |
| Salatplatte mit gebackenem Camembert dazu Preiselbeeren und Brot | 10,30 € |
| ** Champignonragout mit Bandnudeln dazu Salate der Saison | 12,10 € |

Hauptgerichte

| | |
|---|---------|
| Salatplatte mit gebratenen Putenstreifen dazu Bauernbrot | 12,40 € |
| ** Hausgemachte Maultaschen in der Brühe mit Kartoffelsalat | 11,40 € |
| ** Schweineschnitzel „Wiener- Art“ mit Pommes frites dazu Salate der Saison | 13,60 € |
| ** Putensteak an Schalottensoße dazu Bandnudeln und Salate der Saison | 14,50 € |
| Zwiebelrostbraten mit Pommes frites dazu Salate der Saison | 19,90 € |
| ** Hirschragout mit hausgemachten Spätzle und Preiselbeerbirne dazu Salate der Saison | 15,20 € |

*** Diese Gerichte bieten wir auch als kleine Portion an und ziehen jeweils 1.50 € ab.*

Erklärungen zu den Zusatzstoffen finden Sie auf der letzten Seite unserer Speisekarte.



Verschiedene Beilagen zur Auswahl

| | |
|---|---------------|
| Beilagensalat verschiedene Rohkost-, und Blattsalate | 4,50 € |
| Blattsalat | 3,70 € |
| Große Portion Beilagen nach Wahl | 6,00 € |

In Verbindung mit einem Hauptgang

| | |
|----------------------|--------|
| Spätzle | 3,30 € |
| Pommes frites | 3,30 € |
| Kroketten | 3,30 € |
| Kartoffelsalat | 3,30 € |
| Sauerkraut | 3,30 € |
| | |
| 1 Scheibe Bauernbrot | 0,60 € |

Erklärungen zu den Zusatzstoffen finden Sie auf der letzten Seite unserer Speisekarte.



Vesper

| | |
|---|--------|
| Ochsenmaulsalat | 6,70 € |
| Schwärzlocher Wurstsalat ^{1,2} | 8,20 € |
| Schwärzlocher Wurstsalat mit Käse ^{1,2} | 9,00 € |

Schwärzlocher **Wurstspezialitäten**

| | |
|--|--------|
| Grobe Bauernwurst | 6,10 € |
| Leberwurst ² | 6,10 € |
| Griebenwurst ^{2,5} | 6,10 € |
| Leber ² - und Griebenwurst ^{2,5} | 6,10 € |
| Schinkenwurst ¹ | 6,30 € |

| | |
|----------------------------|----------------|
| Schwärzlocher Vesperteller | 11,60 € |
|----------------------------|----------------|

reichhaltige Auswahl unseres Wurst- ^{1,2} und Käseangebots

Belegte Brote

| | |
|---|--------|
| Schmalzbrot (Schweineschmalz) | 3,10 € |
| Wurstbrot ¹ | 5,20 € |
| Rauchfleischbrot ⁵ | 6,70 € |
| Schinkenbrot ¹ | 6,70 € |
| Käsebrot | 5,70 € |
| HONIGBROT von der Imkerei Gugel / Hagelloch | 3,80 € |



Käse

| | |
|---|----------------|
| Portion geriebener Kräuterkäse mit Butter zum selber anmachen dazu Bauernbrot | 4,70 € |
| Limburger Backsteinkäse mit Zwiebeln, Essig-Öl-Marinade dazu Bauernbrot | 8,60 € |
| Portion Bergkäse würziger Hartkäse mit Butter und Bauernbrot | 9,00 € |
| KÄSETELLER herzhafter Käseteller mit Butter und Bauernbrot | 11,60 € |

Erklärungen zu den Zusatzstoffen finden Sie auf der letzten Seite unserer Speisekarte.



Most

Schwärzlocher Most

alkoholhaltiger Apfelwein

| | | |
|------------|-------|--------|
| Glas Most | 0,3 l | 2,00 € |
| Halbe Most | 0,5 l | 2,50 € |
| Liter Most | 1,0 l | 4,80 € |

**Ein guter Most heilt jeden Schmerz, er ist des Schwabens Perle.
Der Wein erfreut des Menschen Herz, der Most „da ganze Kerle“...**

Schwärzlocher Mostschorle

alkoholhaltiger Apfelwein mit Tafelwasser

| | | |
|-------------------|-------|--------|
| Glas Mostschorle | 0,3 l | 2,00 € |
| Halbe Mostschorle | 0,5 l | 2,50 € |
| Liter Mostschorle | 1,0 l | 4,80 € |

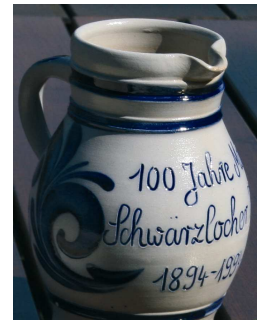

Schwärzlocher Mostbowle

alkoholhaltiger Apfelwein mit Zucker, frischen Zitronen und Tafelwasser

| | | |
|-----------------|-------|--------|
| Glas Mostbowle | 0,3 l | 2,10 € |
| Halbe Mostbowle | 0,5 l | 2,60 € |
| Liter Mostbowle | 1,0 l | 5,00 € |

Unser Most von eigenen Streuobstwiesen ist geschwefelt.

Öffnungszeiten: Mittwoch bis Sonntag von 11.00 bis 22.00 Uhr

Schwärzlocher Hof · Philipp Reichert · Schwärzloch 1 · 72070 Tübingen · Telefon: 07071 / 43 362 · Fax: 07071 / 400 413



Alkoholische Getränke

Bier

| | | | |
|-------------------------------|---|--------|--------|
| Schwabenbräu Export Urtyp |  | 0,3 l | 2,30 € |
| Schwabenbräu Export Urtyp | | 0,5 l | 3,40 € |
| Schwabenbräu Hefe hell |  | 0,5 l | 3,50 € |
| Sanwald Hefe hell alkoholfrei | | 0,5 l | 3,50 € |
| Sanwald Kristallweizen | | 0,5 l | 3,50 € |
| Schwabenbräu „Das Schwarze“ | | 0,5 l | 3,50 € |
| Schwabenbräu „Meisterpils“ | | 0,3 l | 2,80 € |
| Radler | | 0,3 l | 2,30 € |
| Radler | | 0,5 l | 3,40 € |
| Dinkelacker alkoholfrei | | 0,33 l | 2,80 € |

Aperitif/ Spirituosen

| | | | |
|---|--|--------|---------|
| Jules Mumm Piccolo halbtrocken | | 0,2 l | 4,70 € |
| Löwensteiner Wohlfahrtsberg Riesling Sekt trocken – rassig – prickelnd | | 0,75 l | 24,20 € |
| Secco Rose Hockenberg | | 0,75 l | 20,80 € |
| Campari Soda ³ | | 4 cl | 3,60 € |
| Campari Orange ³ | | 4 cl | 4,00 € |
| Martini bianco | | 5 cl | 3,10 € |
| Ramazzotti | | 4 cl | 3,40 € |
| Hennessy Cognac | | 2 cl | 3,40 € |
| Schwärzlocher Obstwasser | | 2 cl | 2,10 € |
| Schwärzlocher Zwetschgenwasser | | 2 cl | 2,20 € |
| Kirschwasser | | 2 cl | 2,40 € |
| Williams- Christ Birnengeist | | 2 cl | 2,40 € |
| Mirabellenwasser | | 2 cl | 2,40 € |
| Pflaumenlikör | | 4 cl | 4,30 € |
| Schlehenlikör | | 4 cl | 4,30 € |

Erklärungen zu den Zusatzstoffen finden Sie auf der letzten Seite unserer Speisekarte.

Öffnungszeiten: Mittwoch bis Sonntag von 11.00 bis 22.00 Uhr

Schwärzlocher Hof · Philipp Reichert · Schwärzloch 1 · 72070 Tübingen · Telefon: 07071 / 43 362 · Fax: 07071 / 400 413



Weinkarte

Unsere Viertel

Weißwein

| | | | |
|---------|---|--------|--------|
| 2013 er | Löwensteiner Wohlfahrtsberg Kerner | 0,25 l | 3,60 € |
| 2013 er | Heilbronner Riesling | 0,25 l | 3,80 € |
| 2014 er | Hockenberg Riesling, trocken Gochsheim-Baden /Kraichgau | 0,25 l | 4,20 € |
| 2013 er | Jechtinger Grauer Burgunder | 0,25 l | 4,40 € |

Rotwein

| | | | |
|---------|--|--------|--------|
| 2013 er | Heilbronner Stiftsberg Trollinger Q.b.A., trocken | 0,25 l | 3,90 € |
| 2013 er | Heilbronner Trollinger mit Lemberger, trocken | 0,25 l | 4,30 € |
| 2013 er | Fleiner Kirchenweinberg Schwarzriesling mit Samtrot | 0,25 l | 4,40 € |

Weißherbst/ Rosé

| | | | |
|---------|---|--------|--------|
| 2013 er | Rosé Hockenberg Gochsheim-Baden /Kraichgau | 0,25 l | 4,50 € |
| 2013 er | Oberkircher Spätburgunder Weißherbst | 0,25 l | 4,70 € |

Weinschorle

| | | | |
|-------------------------|--|--------|--------|
| Weiß-/Rot- und Roséwein | | 0,25 l | 2,80 € |
|-------------------------|--|--------|--------|

Öffnungszeiten: Mittwoch bis Sonntag von 11.00 bis 22.00 Uhr

Schwärzlocher Hof · Philipp Reichert · Schwärzloch 1 · 72070 Tübingen · Telefon: 07071 / 43 362 · Fax: 07071 / 400 413



Weinkarte

Offene Weine aus der 0,75l Flasche

Weißwein

| | | | |
|---------|-----------------------------|-------|--------|
| 2013 er | Tübinger Sonnenhalden | 0,1 l | 2,90 € |
| | Rivaner Q.b.A. | 0,2 l | 5,10 € |
| 2015 er | Muskateller | 0,1 l | 3,00 € |
| | Hockenberg | 0,2 l | 5,30 € |
| | Gochsheim Baden - Kraichgau | | |

Rotwein

| | | | |
|---------|--|-------|--------|
| 2013 er | Tübinger Sonnenhalden | 0,1 l | 3,00 € |
| | Regent Q.b.A. | 0,2 l | 5,30 € |
| | halbtrocken | | |
| 2013 er | Oberkircher "Collection" | 0,1 l | 3,10 € |
| | Spätburgunder Rotwein | 0,2 l | 5,40 € |
| 2013 er | Kleingartacher Grafenberg | 0,1 l | 3,20 € |
| | Lemberger, trocken | 0,2 l | 5,60 € |
| | Heuchelberg Weingärtner eG | | |
| 2013 er | down to earth | 0,1 l | 3,30 € |
| | TOURIGA NACIONAL und SHIRAZ | 0,2 l | 5,80 € |
| | Villiera Estate Familie Grier STELLENBOSCH | | |

Weißherbst

| | | | |
|---------|--------------------------------|-------|--------|
| 2013 er | Lemberger Weissherbst, trocken | 0,1 l | 3,10 € |
| | Winzer vom Weinsberger Tal eG | 0,2 l | 5,30 € |
| | Löwenstein | | |

Öffnungszeiten: Mittwoch bis Sonntag von 11.00 bis 22.00 Uhr

Schwärzlocher Hof · Philipp Reichert · Schwärzloch 1 · 72070 Tübingen · Telefon: 07071 / 43 362 · Fax: 07071 / 400 413



Alkoholfreie Getränke

| | | |
|--------------------------|--------|--------|
| Tafelwasser | 0,3 l | 1,70 € |
| Tafelwasser | 0,5 l | 2,20 € |
| Teinacher Gourmet Medium | 0,25 l | 2,40 € |
| Teinacher Mineralwasser | 0,5 l | 2,80 € |
| Teinacher Gourmet Medium | 0,75 l | 4,70 € |
| Teinacher Gourmet still | 0,25 l | 2,40 € |
| Teinacher Gourmet still | 0,5 l | 3,00 € |

Von regionalen Streuobstwiesen

| | | |
|--|--------|--------|
| Apfelsaft naturtrüb | 0,3 l | 2,40 € |
| Apfelsaft naturtrüb | 0,5 l | 3,50 € |
| Apfelschorle naturtrüb | 0,3 l | 2,20 € |
| Apfelschorle naturtrüb | 0,5 l | 3,30 € |
| Orangensaft | 0,3 l | 2,40 € |
| Orangensaft | 0,5 l | 4,30 € |
| Orangensaftschorle | 0,3 l | 2,20 € |
| Orangensaftschorle | 0,5 l | 3,40 € |
| Johannisbeerschorle | 0,3 l | 2,70 € |
| Johannisbeerschorle | 0,5 l | 3,70 € |
| Holunderblüten Wunder | 0,3 l | 2,80 € |
| Holunderblüten Wunder (Holunderblütensirup von Roberto Daimel / Tübingen) | 0,5 l | 4,50 € |
| Coca Cola ⁶ | 0,33 l | 2,40 € |
| Coca Cola light ^{3,4,6} | 0,33 l | 2,40 € |
| Spezi ^{3,6} | 0,5 l | 3,20 € |
| Orangenlimonade ³ | 0,5 l | 3,20 € |
| Zitronenlimonade | 0,5 l | 3,20 € |

Erklärungen zu den Zusatzstoffen finden Sie auf der letzten Seite unserer Speisekarte.



Heiße Getränke

| | |
|----------------------------|--------|
| Tasse Cafe Creme | 2,40 € |
| Becher Cafe Creme | 3,10 € |
| Tasse Cafe koffeinfrei | 2,40 € |
| Becher Cafe koffeinfrei | 3,10 € |
| Cappuccino | 3,10 € |
| Latte Macchiato | 3,10 € |
| Milchkaffee | 3,10 € |
| Espresso | 2,20 € |
| Espresso Macchiato | 2,40 € |
| Espresso doppelt | 3,40 € |
| Heiße Schokolade mit Sahne | 3,30 € |
| Tasse Milch heiß oder kalt | 2,00 € |

Meßmer Teepyramiden – ausgewählte lose Premiumtees in der luftigen Pyramide portioniert für das XL-Glas 2,60 €

Schwarzer Tee

Darjeeling Sikkim
First Flush

Feinste Blätter aus der ersten Ernte ausgewählter Teegärten Darjeelings kombiniert mit Teeblättern aus dem königlichen Teegarten "Temi", dem einzigen Teegarten des nordindischen Bundesstaates Sikkim. Die Komposition lässt einen Tee feinsten Güte mit einer einzigartigen hellen, goldgelben Tassenfarbe und intensiv blumig-aromatischem Geschmack entstehen.

Früchte Tee

Hibiskus-Cranberry

fruchtige Komposition aus Früchten wie Cranberrys, Apfelstücken, Orangen und Hibiskus (*5 – 8 Minuten)

Grüner Tee

Grüntee „Jasmin“

traditionelle chinesische Teespezialität, Teeblätter werden mit feinen Jasminblüten vermischt, die dem Tee sein zartes, blumiges Aroma verleihen (*max. 3 Minuten)

Kräuter Tee

Nana Minze –Pfefferminze

verschiedene grob geschnittene Minzsorten, mentholige frische der Pfefferminze mit feiner Süße der afrikanischen Nana Minze mit ihren wohltuenden ätherischen Ölen (*5-6 Minuten)

Kuchen

| | | |
|------------------------|----------|----------------|
| Stück Kuchen | zwischen | 2,90 €/ 3,90 € |
| Stück Kuchen mit Sahne | | 3,60 € |

Das Tagesangebot sehen Sie in unserer Kuchentheke oder fragen Sie unsere Mitarbeiter.

Öffnungszeiten: Mittwoch bis Sonntag von 11.00 bis 22.00 Uhr

Schwärzlocher Hof · Philipp Reichert · Schwärzloch 1 · 72070 Tübingen · Telefon: 07071 / 43 362 · Fax: 07071 / 400 413



Erklärung der Zusatzstoffe

1. mit Phosphat
2. mit Geschmacksverstärker
3. mit Farbstoff
4. mit Süßungsmittel
5. mit Konservierungsstoffen
6. „coffeinhaltig“

In allen Preisen ist die gesetzliche Mehrwertsteuer sowie das Bedienungsgeld enthalten.

Wir danken Ihnen für Ihren Besuch und wünschen Ihnen einen guten Heimweg.

Ihr Team vom

Schwärzlocher Hof



Unsere Lieferanten aus der Region

Irene`s Hoflädle:

Bauernbrot, Kartoffeln, Most
Apfelsaft, Eier, Obst- und Zwetschgenbrand



Schwärzlocher Mostbraten, Schüfefe
und sämtliche Vesperwürste



Schweinefleisch, Pute, Kutteln....



Regent und Rivaner von der
Tübinger Sonnenhalde



Sämtliche Deutsche und Internationale Weine



Weißburgunder, Rosewein
Rose Secco



sämtliche Weiß-, Rot- und Roseweine
aus Heilbronn und Umgebung

Imkerei



Helmut Gugel

Garmerstr.43 72070 Tübingen/Hagelloch

Getreidemühle Kienzlen:

Unterjesingen

Mehl aus der Region



Obst, Gemüse und frische
Kräuter aus dem
Schwärzlocher Täle



Ölmühle Dusslingen
- seit 1911 feinste Speisöle -



Mirabellen- und Kirschwasser,
verschiedene Liköre

Öffnungszeiten: Mittwoch bis Sonntag von 11.00 bis 22.00 Uhr

Schwärzlocher Hof · Philipp Reichert · Schwärzloch 1 · 72070 Tübingen · Telefon: 07071 / 43 362 · Fax: 07071 / 400 413